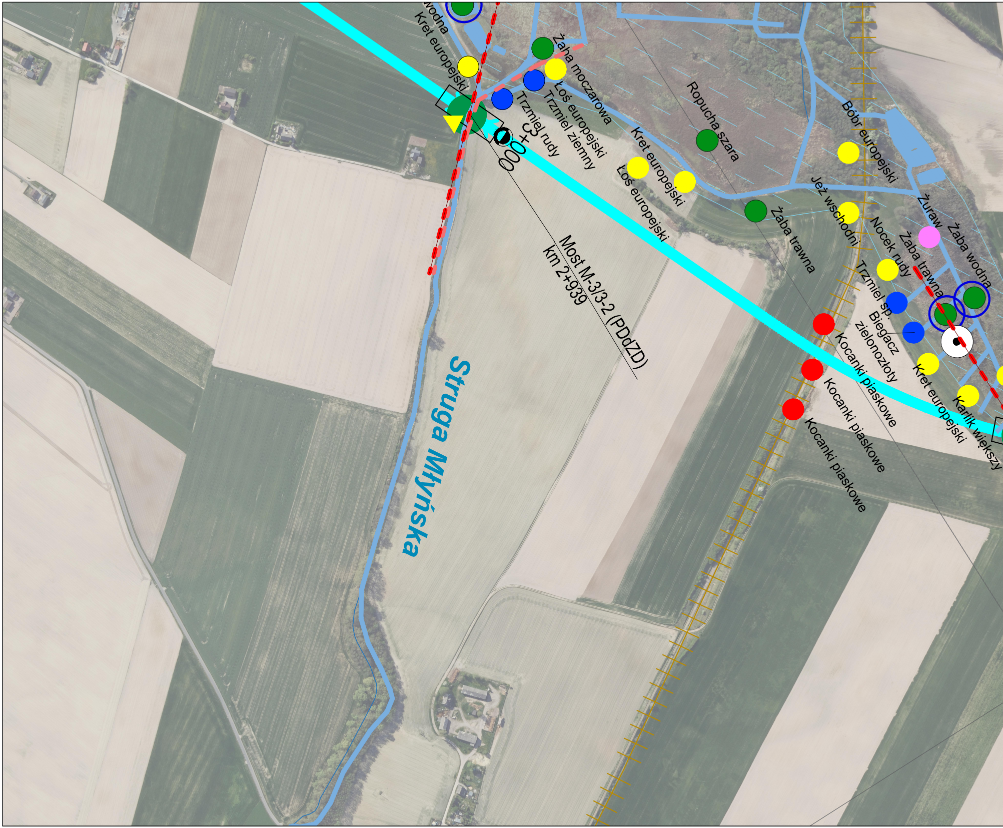
wodna
Kret europejski
Żaba moczarowa
Łoś europejski
Trzmiel ziemny
Trzmiel rudy
3+000
Ropucha szara
Kret europejski
Łoś europejski
Bóbr europejski
Żaba trawna
Jeż wschodni
Żuraw
Żaba wodna
Nocek rudy
Żaba trawna
Trzmiel sp.
Biegacz zielonozłoty
Kret europejski
Karlik większy
Most M-3/3-2 (PDdZD)
km 2+939
Kocanki piaskowe
Kocanki piaskowe
Kocanki piaskowe
Struga Młyńska

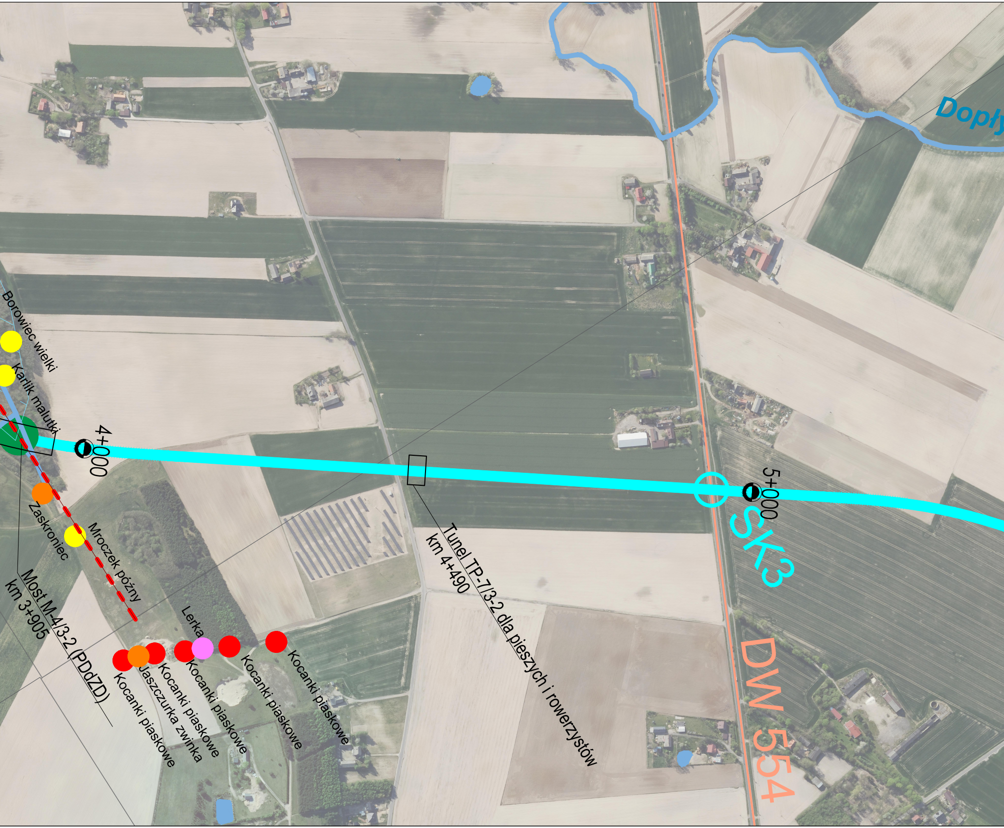
Dopły
Borowiec wielki
Karlik malutki
4+000
Zaskroniec
Mroczek późny
Most M-4/3-2 (PDdZD)
km 3+905
Lerka
Kocanki piaskowe
Jaszczurka zwinka
Kocanki piaskowe
Kocanki piaskowe
Kocanki piaskowe
Kocanki piaskowe
Tunel TP-7/3-2 dla pieszych i rowerzystów
km 4+490
5+000
SK3
DW 554

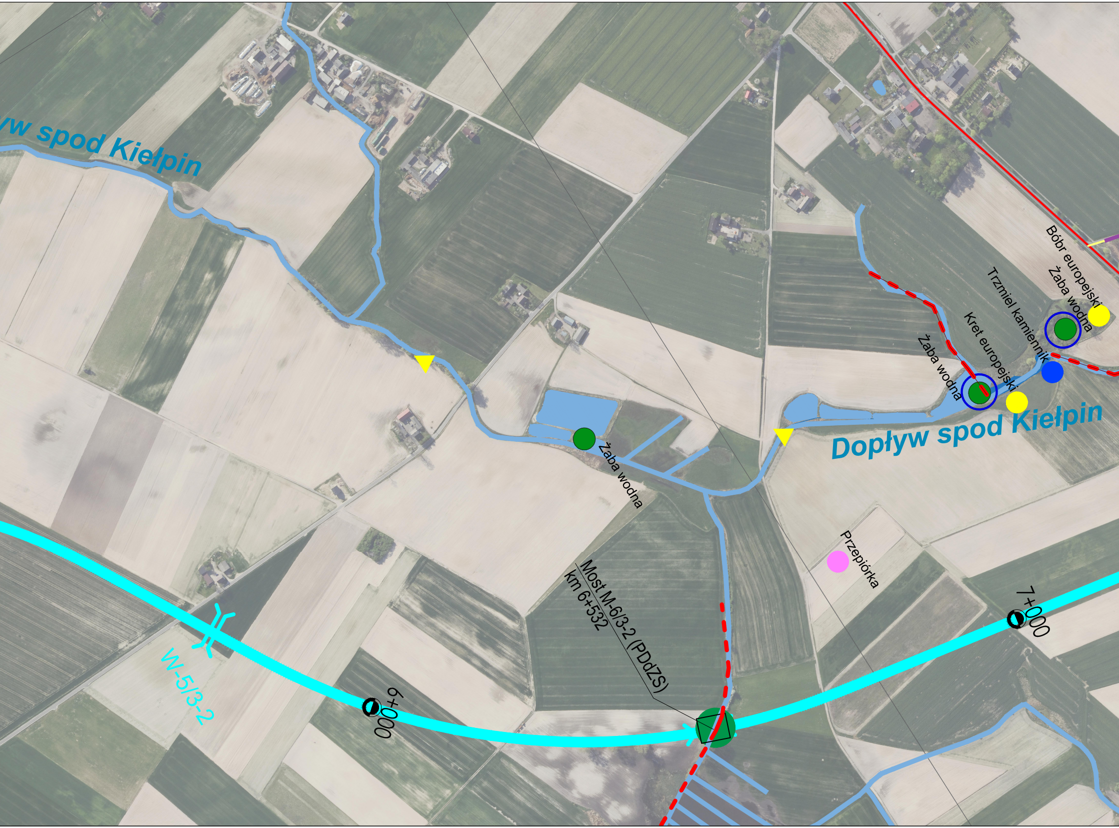
yw spod Kiełpin
Bóbr europejski
Żaba wodna
Trzmiel kamiennik
Kret europejski
Żaba wodna
Dopływ spod Kiełpin
Żaba wodna
Przepiórka
Most M-6/3-2 (PDdZS)
km 6+532
W-5/3-2
6+000
7+000

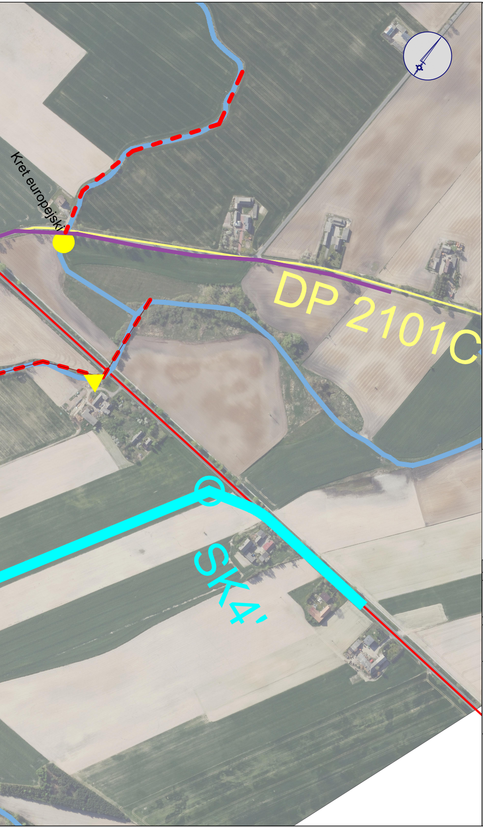
Kret europejski
DP 2101C
SK4'

LEGENDA:

━	proj. przebieg WARIANTU 3-2
━	istn. przebieg drogi krajowej nr 15
━	istn. przebieg drogi wojewódzkiej
━	istn. przebieg drogi powiatowej
━	istn. przebieg drogi gminnej
┼┼┼	istn. przebieg linii kolejowej
┼┼┼	istn. przebieg nieczynnej linii kolejowej
●	przejście dla zwierząt
▬▬▬	korytarze migracyjne
▬▬▬	szlaki migracji płazów
▬▬▬	szlak migracji łosia
▭	obiekty inżynierskie (mosty, wiadukty, przepusty, przejścia dla zwierząt)
✕	wiadukty
●	Płazy
○	Zbiorniki rozrodcze płazów
●	Ssaki
●	Gady
●	Ptaki
●	Rośliny
▲	Stanowiska badawcze ichtiofauny
⊙	Punkty nasłuchowe - nietoperze
━	Transekty nasłuchowe - nietoperze
▨	tereny podmokłe i rozlewiska
━	cieki
●	zbiorniki wodne

PDdZM - przejście dolne dla zwierząt małych
PDdZS - przejście dolne dla zwierząt średnich
PDdZD - przejście dolne dla zwierząt dużych

INWESTOR:

GENERALNA DYREKCJA DRÓG KRAJOWYCH I AUTOSTRAD
Oddział w Bydgoszczy
ul. Fordońska 6 , 85-085 Bydgoszcz

USŁUGODAWCA PROJEKTOWY:

LAFRENTZ POLSKA sp. z o.o.
ul. Kamiennogórska 22, 60-179 Poznań

Zadanie:

Budowa obwodnicy Kowalewa Pomorskiego w ciągu drogi krajowej nr 15

Arkusz:
2

Skala:
1:3000

Nazwa rysunku:

Mapa uwarunkowań środowiskowych - Wariant 3.2

Data:
09.2025